



**EDUCACIÓN**  
SECRETARÍA DE EDUCACIÓN PÚBLICA



A TODA LA COMUNIDAD ESTUDIANTIL DEL ITSUR, LES INVITAMOS A CONFORMAR SUS PLANILLAS PARA PARTICIPAR EN LA CONTIENDA ELECTORAL POR LA PRÓXIMA SOCIEDAD DE ALUMNOS 2020-2022.

**PRESENTAMOS A LOS(AS) ALUMNOS(AS) Y REPRESENTANTES DE LA AUTORIDAD INSTITUCIONAL QUE CONFORMAN EL CONSEJO ELECTORAL ITSUR 2020.**

**REPRESENTANTE DE  
DOCENTES**

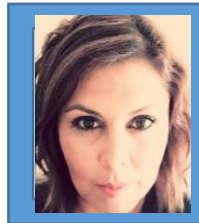

**M.A.N. LAURA CONCEPCIÓN  
ESPINOZA PORTILLO**

**REPRESENTANTE DE  
DIRECCIÓN ACADÉMICA**



**M.P. MARÍA ANGÉLICA  
ÁLVAREZ GARCÍA**

**REPRESENTANTE DE  
DIRECCIÓN GENERAL**

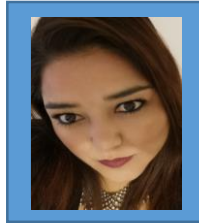

**M.D.L. OLGA ISABEL  
SUÁREZ GARCÍA**

**PRESIDENTE**

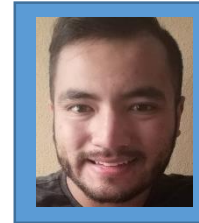

**NOE ORTIZ OROZCO  
ING. INDUSTRIAL**

**SECRETARIO**



**LEONARDO DANIEL  
GARCÍA DURÁN  
LIC. GASTRONOMIA**

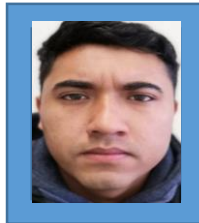

**ERIK MISAEEL GOMEZ GARCIA  
ING. INDUSTRIAL**

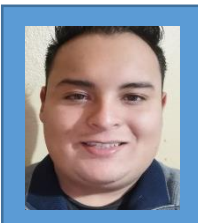

**JONATHAN EDUARDO  
ROSILES ÁVILA  
ING. ELECTRÓNICA**



**RICARDO IVÁN  
RAMÍREZ QUINTANA  
ING. ELECTRÓNICA**



**BETSAYRA  
GONZÁLEZ GARCÍA  
ING. AMBIENTAL**



**FRANCISCO JAVIER  
ZAVALA RAMÍREZ  
ING. AMBIENTAL**

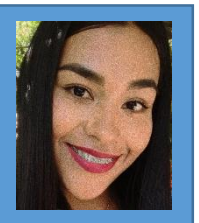

**AURORA  
TENORIO JUÁREZ  
ING. GESTIÓN  
EMPRESARIAL**

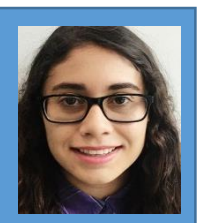

**VIRIDIANA  
LÓPEZ LEDESMA  
ING. GESTIÓN  
EMPRESARIAL**



**JAZMÍN ELIZABETH  
ZAVALA GARCÍA  
LIC. GASTRONOMIA**

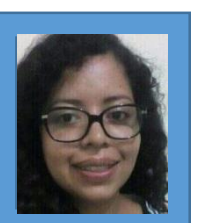

**PALOMA ELIZABETH  
GONZÁLEZ DURÁN  
ING. SISTEMAS  
COMPUTACIONALES**



**FRANCISCO  
PANIAGUAZAMORA  
ING. SISTEMAS  
COMPUTACIONALES**

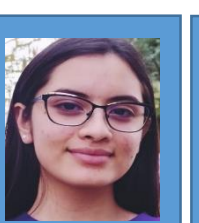

**JAQUELINE  
TINOCO MARTÍNEZ  
ING. SISTEMAS  
AUTOMOTRICES**



**JESÚS ZAMUDIO ORTIZ  
ING. SISTEMAS  
AUTOMOTRICES**

**ACERCATE CON LOS MIEMBROS DEL CONSEJO ELECTORAL PARA MAYOR INFORMACIÓN SOBRE LA CONFORMACIÓN DE TU PLANILLA.**